REAL

BY CASA DA CALCADA

MICHELIN

RECOMENDADO

/ COZINHA PORTUGUESA

Bem-vindo ao Real Restaurante. Convidamo-lo a fazer uma viagem pelos clássicos da cozinha tradicional portuguesa, reinventados pelo chef Fábio Oliveira, com paragem especial nos pratos de origem mediterrânica. Uma elegante experiência gastronómica, rica em sabores e comprometida com a qualidade e a autenticidade.

Welcome to Real Restaurant. We invite you to take a journey through the classics of traditional Portuguese cuisine, reinvented by chef Fábio Oliveira, with a special stop at dishes of Mediterranean origin. An elegant gastronomic experience, rich in flavors and committed to quality and authenticity.

/MENUS

/ SUGESTÕES DE GRUPOS
GROUPS SUGESTIONS

MENU 1 - 37 €

Couvert, sopa ou entrada, prato principal e sobremesa.

Couvert, soup or starter, main course and dessert.

MENU 2 - 42 €

Couvert, entradas a partilhar na mesa, prato principal e sobremesa.

Couvert, starters to share, main course and dessert.

MENU 3 - 50 €

Couvert, entradas a partilhar na mesa, prato de peixe,
prato de carne e sobremesa.

Couvert, starters to share, fish course, meat course and dessert.

/COUVERT

Pão de trigo, azeite virgem extra biológico
e manteiga com paprika e alho
Wheat bread and biologic extra virgin olive oil

/ENTRADAS (selecione uma opção para menu 1)
STARTERS (choose one option for menu 1)

Estaladiço de alheira com salada de folhas
Crispy alheira with leaf salad

Legumes salteados com queijo de cabra, azeitonas e frutos secos
Sautéed vegetables with goat cheese, olives and dried fruits

Creme de cenoura com requeijão e cebolinho
Carrot cream with cottage cheese and chives

/ENTRADAS PARA PARTILHAR /STARTERS TO SHARE
(opção para menu 2 e 3/option for menu 2 and 3)

Salada de Bacalhau
Codfish salad

Cogumelos Salteados com queijo da ilha
Sautéed mushrooms with Ilha cheese

Enchidos Grelhados
Grilled sausages

Croquetes de alheira
Alheira croquettes

/PRATO PRINCIPAL (escolher apenas 1 prato)
/MAIN COURSE (choose one option)

Peixe Fish

Dourada com puré de limão e salada de agrião
Sea bream with lemon purée and watercress salad

Bacalhau Grelhado com batata a murro, grelos ao alho e broa
Grilled codfish with "batata a murro", garlic sautéed turnip greens and cornbread

Salmão com arroz cremoso de espargos e molho de espumante da Calçada
Salmon with creamy asparagus rice and Portal da Calçada sparkling wine sauce

Vegetariano *Vegetarian*
Massa trufada com cogumelos
Truffle pasta with mushrooms

Carne Meat

Medalhão novilho, batata a murro, grelos salteados e molho de Vinho do Porto
Veal medallion, "batata a murro", sautéed turnip greens and Port wine sauce

Bochecha de Porco com puré de batata trufado e crocante de cebola e bacon
Pork cheek with truffled mashed potato, crispy onion and bacon

Peito de frango grelhado com puré de batata-doce laranja, bimis e picado de tomate
Grilled chicken breast with orange sweet potato purée, bimis and diced tomato

Se pretender personalizar a sua escolha, poderá escolher um prato da nossa carta.
O preço afixado será adicionado ao preço do menu.
If you wish to personalize your menu, we have an extended offer available for you.
Please note that an additional cost will be added to the initial selection:
Tranche de robalo grelhado com batatinha nova e legumes salteados **+ 10€/ pax**
Grilled seabass, potatoes, and sautéed vegetables
Polvo à lagareiro / *Octopus "lagareiro" style* **+10 €/ pax**

/SOBREMESA (escolher uma)
/DESSERT (choose one)

Leite de creme queimado
Caramelised custard

Brownie de pistáchio e framboesa com gelado baunilha
Pistachio & raspberry brownie with vanilla ice cream

Tarte de limão merengada com Raspa de Lima
Lemon meringue tart with lime zest

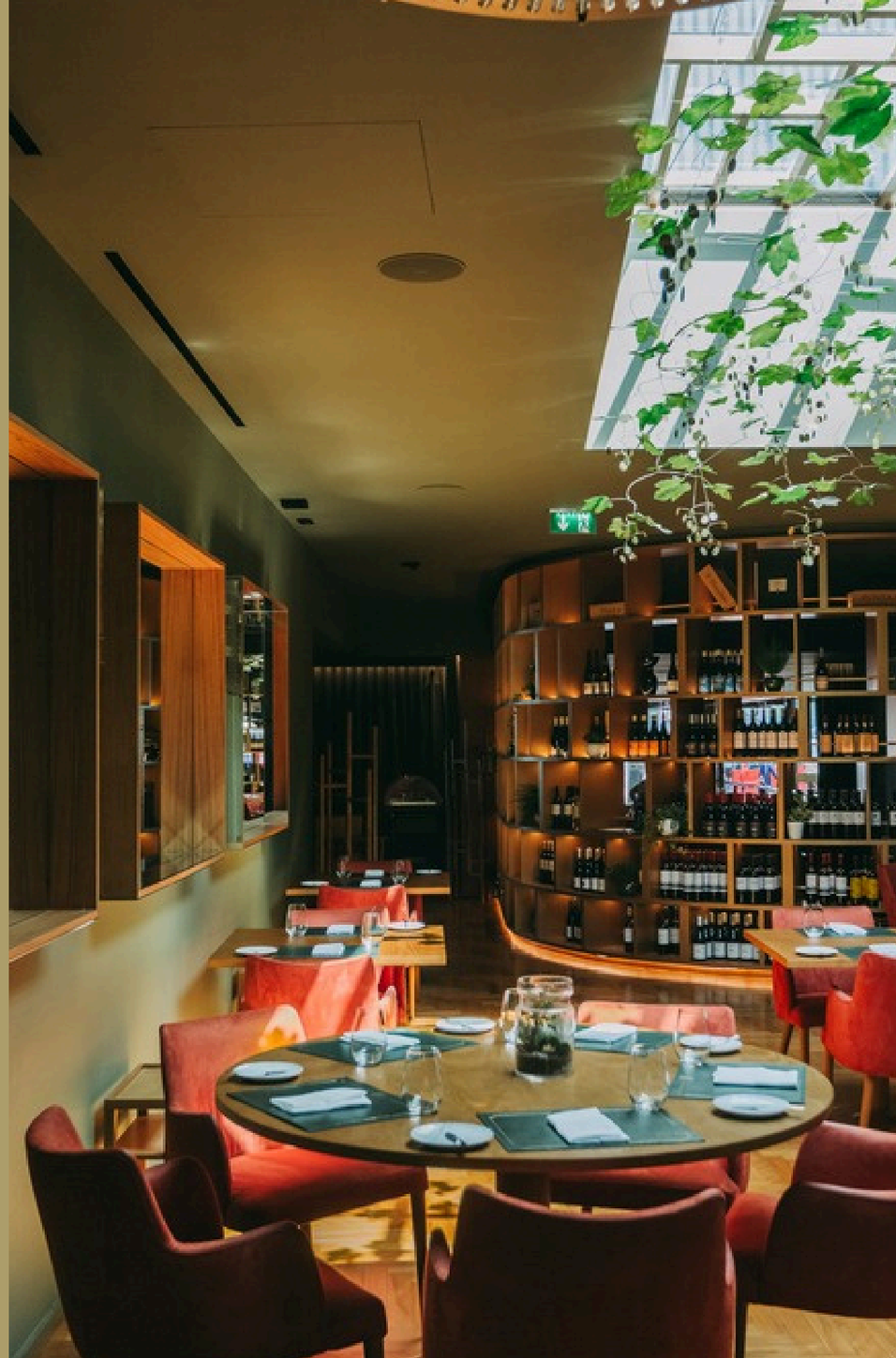

/SUPLEMENTO DE BEBIDAS DURANTE A REFEIÇÃO
/SUPPLEMENTARY DRINKS DURING THE MEAL

/BEBIDAS / DRINKS

SUPLEMENTO BEBIDAS / *SOFT DRINKS* 6 €

Água mineral
Mineral water
Água com gás (Pedras)
Sparkling water (Pedras)
Refrigerantes
Soft drinks
Café, chás e infusões
Coffee, tea and infusion

SUPLEMENTO BEBIDAS E VINHO
***SOFT DRINKS & WINE* 8 €**

Água mineral
Mineral water
Água com gás (Pedras)
Sparkling water (Pedras)
Refrigerantes e cervejas
Soft drinks and beer
Chás e infusões
Coffee, tea and infusion
Portal da Calçada Reserva Branco
Portal da Calçada Reserva White Wine
Duris Tinto
Duris Red

SUPLEMENTO BEBIDAS E VINHO *PREMIUM*
***SOFT DRINKS & PREMIUM WINE* 12 €**

Água mineral
Mineral water
Água com gás (Pedras)
Sparkling water (Pedras)
Refrigerantes e cervejas
Soft drinks and beer
Chás e infusões
Coffee, tea and infusion
Quinta da Calçada Alvarinho Branco
Quinta da Calçada Alvarinho White Wine
Quinta do Bucheiro Reserva Tinto
Quinta do Bucheiro Reserva Red Whine

/SERVIÇOS COMPLEMENTARES
/ADDITIONAL SERVICES

COFFEE Break 1 10 €

Café, seleção de chás e leite
Coffee, selection of teas and milk
Sumo de laranja natural
Fresh squeezed orange juice
Água mineral
Mineral water
Seleção variada de pastelaria (3 variedades)
Pastry selection (3 varieties)
Fruta à peça
Fruit

COFFEE Break 2 16 €

Café, seleção de chás e leite
Coffee, selection of teas and milk
Sumo de laranja natural
Fresh squeezed orange juice
Água mineral
Mineral water
Seleção variada de pastelaria (4 variedades)
Pastry selection (4 varieties)
Seleção variada de salgados (4 variedades)
Salty snacks selection (4 varieties)
Fruta laminada
Sliced fruit

COFFEE STATION 6 €

Café, seleção de chás e leite
Coffee, selection of teas and milk
Sumo de laranja natural
Fresh squeezed orange juice
Água mineral
Mineral water
Bolo à fatia
Sliced Cake

*Serviços de coffee station têm duração de **4 horas***
***4 hours** coffee stations*

Serviços de coffe break
têm duração de 30 minutos
30 minutes coffee breaks

WELCOME COCKTAIL 1 9€

Água mineral
Mineral water
Água com gás (Pedras)
Sparkling water (Pedras)
Refrigerantes e cervejas
Soft drinks and beer
Portal da Calçada Reserva Branco
Portal da Calçada Reserva White Wine
Portal da Calçada Cuve Prestige Rosé Bruto
Portal da Calçada Cuvée Prestige Rosé Brut
Horácio Simões Colheita Setúbal Branco
Horácio Simões Colheita Setúbal White Wine

WELCOME COCKTAIL 2 14 €

Água mineral
Mineral water
Água com gás (Pedras)
Sparkling water (Pedras)
Refrigerantes e cervejas
Soft drinks and beer
Portal da Calçada Reserva Branco
Portal da Calçada Reserva White Wine
Portal da Calçada Cuve Prestige Rosé Bruto
Portal da Calçada Cuvée Prestige Rosé Brut
Horácio Simões Colheita Setúbal Branco
Horácio Simões Colheita Setúbal White Wine
Seleção de canapés e salgados
Selection of canapés and salty pastry

Serviços de welcome cocktail têm
duração de 30 minutos
30 minutes welcome cocktail

OPEN BAR 22 €/ pessoa (per person)

Refrigerantes| Soft Drinks

Cerveja nacional | National beer

Portal da Calçada Cuvée Prestige

Portal da Calçada Cuvée Prestige sparkling Wine

Portal da Calçada Reserva Branco

Portal da Calçada Reserva White Wine

Portal da Calçada Rosé

Portal da Calçada Rose Wine

Duris Tinto

Duris Red wine

Vodka Absolut, Gin Bombay Dry, Bailey´s, Licor Beirão, Bushmills, Bacardi

Serviços de bar aberto têm duração de **90 minutos**

90 minutes open bar

Hora adicional **10 €** / por pessoa

Extra hour per person.

DJ - *service on demand*

/SALA PRIVADA E EVENTOS
/PRIVATE ROOM AND EVENTS

/ALUGUER DA SALA / ROOM RENTAL

De 10 a 40 participantes
From 10 to 40 guests

ALUGUER DE SALA 3h de utilização **250 €**
Room rental 3h 250 €

ALUGUER DE SALA 1 dia (8h utilização) **400 €**
Room rental 1 day (8h use) 400 €

A sala está equipada com retroprojetor, tela e sistema de som.
The room is equipped with overhead projector, screen and sound system.

A exclusividade do espaço do Restaurante, com a lotação máxima de **90 pessoas** implica um valor mínimo de consumo 5000€ às 6as feiras e sábados e 3500€ durante a semana.

*The exclusivity of the space, with a maximum capacity of **90 people,** requires a minimum consumption of €5000 on Fridays and Saturdays, and € 3500 during the week.*

/NOTAS / NOTES

Todos os menus apresentados têm o preço por pessoa .
All price are per person.

A opção deverá ser única para todo o grupo, exceto alergias, intolerâncias ou restrições
e deverá ser selecionada com **7 dias** de antecedência.
The option must be unique for the entire group, except for allergies, intolerances,
*or restrictions, and must be selected **7 days** in advance.*

O serviço contempla o uso da sala durante **3 horas.** Prolongamentos de serviço serão cobrados .
*The service includes the use of the room for **3 hours**. Service extensions will be charged.*

A exclusividade do Restaurante, com a lotação máxima de 90 pessoas implica um valor mínimo
de consumo **5000€** às 6as feiras e sábados e **3500 €** durante a semana
The exclusivity of the space, with a maximum capacity of 100 people, requires a minimum
*consumption of **€5000** on Fridays and Saturdays, and **€ 3500** during the week.*

restaurantereal.pt

@realcafetaria_

Real Cafetaria by Casa da Calçada

Rua Rodrigues de Sampaio 105
+ 351 220 144 470
+351 912 551 909
reservas@restaurantereal.pt